katlanır harita
750 x 300mm
5er mm taşırma payı

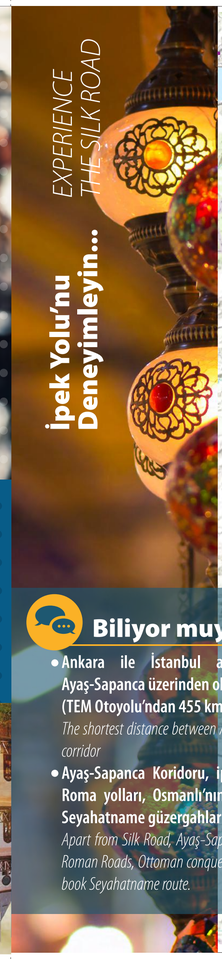

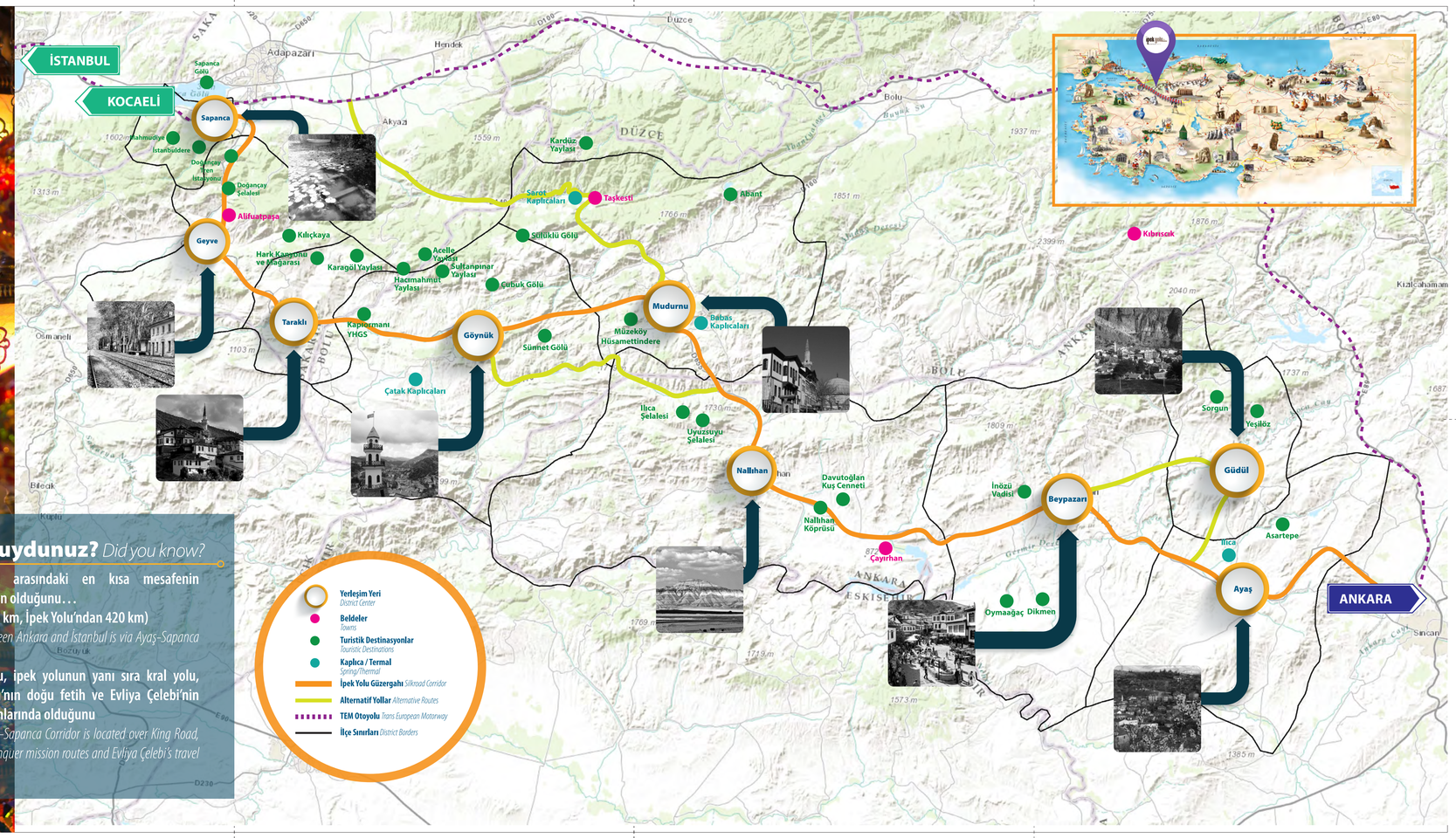

Biliyor muydunuz? *Did you know?*

- **Ankara ile İstanbul arasındaki en kısa mesafenin Ayaş-Sapanca üzerinden olduğunu…**
  (TEM Otoyolu'ndan 455 km, İpek Yolu'ndan 420 km)
  The shortest distance between Ankara and İstanbul is via Ayaş-Sapanca corridor
- **Ayaş-Sapanca Koridoru, ipek yolunun yanı sıra kral yolu, Roma yolları, Osmanlı'nın doğu fetih ve Evliya Çelebi'nin Seyahatname güzergahlarında olduğunu**
  Apart from Silk Road, Ayaş-Sapanca Corridor is located over King Road, Roman Roads, Ottoman conquer mission routes and Evliya Çelebi's travel book Seyahatname route.

Ayaş

Nereye Gidilir? Ne Yapılır? *Where to go? What to do?*

- 62 adet tescilli konak, cami ve çeşmeden oluşan tarihi kent dokusunda gezi *sightseeing between the urban pattern with 62 historic mansions, mosques and fountains.*
- Kumbaborak'ta Yamaç Paraşütü *Paragliding at Kumbaborak*
- Asartepe Barajı ve Abay Mevkiinde Piknik *Picnic place in Asartepe dam and Abay site*
- Haziran sonunda Dut Festivali *Berry festival in late June*

Ne Yenir? *What to taste?*

- Tarhana Çorbası *Tarhana soup*
- Ayaş Kapaması *Ayaş Stew*
- Ayaş Güveci *Ayaş Casserole*
- Ayaş Sarması *Stuffed grape leaves of Ayaş*
- Baklava *Baklava*
- Höşmerim *Höşmerim*
- Dutdibi Şıyer *Dutdibi Şıyer*

Ne Alınır? *What to buy?*

- Ayaş Domatesi *Ayaş Tomatoes*
- Ayaş Dutu *Ayaş Berries*
- Kiraz *Cherry*
- Yöreye özgü Çorap ve Eldiven *Local socks and gloves*
- Dokuma Halı *Handmade carpets*
- Tığ Oyası *Needle lace*
- Tentenevler *Lace*
- Çömlek *Terra cota*
- *Canvas*

Nerede Kalınır? *Where to stay?*

İsim *Name*	Tel *Phone*	E-Posta *E-mail*	Web
Artemis Otel	0312 718 17 81		
Ayaş İçmece ve Kaplıca Fizik Tedavi ve Rehabilitasyon Merkezi	0312 718 31 01		www.ayasicmeveyerleri.com
Hitit Ayaş Termal & Spa Tatil Köyü	0312 473 17 90	info@hititayastermal.com.tr	www.hititayastermal.com.tr
Nemrut Otel	0534 522 22 00	info@nemrutotel.com	www.nemrutotel.com
Türkiye Bankası Birliği Termal Otel			

Güdül

Nereye Gidilir? Ne Yapılır? *Where to go? What to do?*

- Kirmir Çayı Vadisi *Kirmir Valley*
- Adalar Mevkii *Adalar Site*
- Bük Civarı *Bük Site*
- Kızık Yayılıları *Kızık Plateau*
- Kirmir Deltasında Kuş Gözlemciliği *Birdwatching in Kirmir Delta*
- Kaya Yurtları – Tarihi Orhan Yazıtları *Rock scriptures*
- Minizos Antik kenti *Ancient city of Minizos*
- Kasım Dede Türbesi *Shrine of Kasım Dede*
- Sorgun Göle ve Yaylası *Sorgun Lake and Plateau*
- İn-önü Mağaraları *In-önü Caves*

Ne Yenir? *What to taste?*

- Ocaşı *Ocaşı*
- Göcesa *Göcesa*
- Mancar *Mancar*
- Mıhlama *Mıhlama*
- Soğan Basılısı *Onion Basılı*
- Mercimek Pilavı *Lentil Pilaf*
- Elçili Dolma *Sour Eşeri*
- Kapama *Kapama*
- Sübere *Sübere*
- Şıbıt *Şıbıt*
- Hasıde *Hasıde*
- Yaprak Sarması *Stuffed grape leaves of Ayaş*

Ne Alınır? *What to buy?*

- Güdül Debekleri *Dolls of Güdül*
- İğne Oyası Çeyizler *Needle lace flowers*
- Güdül Leblebisi *Roasted Chickpea of Güdül*
- Böğürtlen *Bowan berry*
- Kiraz *Cherry*
- Üzüm *Grape*

Nerede Kalınır? *Where to stay?*

İsim *Name*	Tel *Phone*	E-Posta *E-mail*	Web
Güdül Öğretmenevi			
Hitit Termal Otel	0312 780 05 05		www.ayasicmeveyerleri.com
Teksüleyman Konak	0312 473 17 90	info@hititayastermal.com.tr	www.hititayastermal.com.tr

Beypazarı

Nereye Gidilir? Ne Yapılır? *Where to go? What to do?*

- Beypazarı Evleri *Houses of Beypazarı*
- Hıdırlık Tepesi *Hıdırlık Hill*
- İmaret Meydanı ve El Sanatları Meslekleri Dükkânları *Imaret Square and Handicrafts Stores*
- Sukuhan Kervansarayı *Caravansarai of Sukuhan*
- Beypazarı Tarih ve Kültür Müzesi *Beypazarı History and Culture Museum*
- Abbaszade Konağı (Yaşayan Müze) *Abbaszade Mansion (Living Museum)*
- Abbasların Konağı (Adalet Evi ve Müzesi) *Abbasians Mansion (House and Museum of Justice)*
- Cahide Güroğu Müzesi *Cahide Güroğu Museum House*
- Beypazarı Kent Tarihi Müzesi *Beypazarı Town History Museum*
- Gümüş Mağazaları *Silver Stores*
- Inözü Vadisi *The Valley of Inözü*
- Eğriova Yaylası *Eğriova Plateau*
- Kupalı Kilise *Cupola of Boğazkenan*
- Bodurkenan Kümbeti *Tekke Shrine, Gazi Gündüzalp Shrine,*
- Yediler Türbesi, Gazi Gündüzalp Türbesi, Karaca Ahmet Türbesi *Karaca Ahmet Sultan Shrine, Karadavut Shrine,*
- Karadavut Türbesi, Ivaz Dede Türbesi *Ivaz Dede Shrine*

Ne Yenir? *What to taste?*

- Beypazarı Güveci *Beypazarı Casserole*
- Beypazarı Dolması *Beypazarı Fare*
- Beypazarı Baklavası *Baklava of Beypazarı*
- Beypazarı Kurusu *Beypazarı Kurusu*
- Höşmerim *Höşmerim*
- Beypazarı Havucu ve Havuçlu Lokuma *Beypazarı Carrot and Carrot Delight*
- Beypazarı Cevizli Sucuğu *Beypazarı Churchkhela*
- Karaşarlı Yoğurt, Sümme Peynir ve Dağma *Yoghurt, Sümme Cheese and Dağma in Karaşar*

Ne Alınır? *What to buy?*

- Gümüş İşlemeleri (Telkari) *Silverworks (Telkari)*
- Dövme Bakır *Wrought Copper*
- El İşlemeli Cevizler ve Sırma İşlemeleri *Wrought Crew and Lace*
- Semerciliğe *Saddling*
- Saraciye *Leathercraft*

Nerede Kalınır? *Where to stay?*

İsim *Name*	Tel *Phone*	E-Posta *E-mail*	Web
Akçemsettin Otel	0312 783 01 12	info@akcemsettinhotel.com	www.akcemsettinhotel.com
Beypazarı Şeyhyolu Konağı	0312 782 27 22		
Çıtır Vadiler Konağı	0312 783 27 99	www.hajrahotel.com	
Hacıbozlan Konağı	0312 783 08 37		www.hacibozlan.com

İsim *Name*	Tel *Phone*	E-Posta *E-mail*	Web
Karşıbaşı Otel**	0312 783 73 93	karsibasiotel@hotmail.com	www.karsibasiotel.com
Menşecağlar Konağı	0312 783 81 22		
Multizade Beyler Sofrası	0312 783 30 31		
Sakura Otel	0312 782 39 80		

Nallıhan

Nereye Gidilir? Ne Yapılır? *Where to go? What to do?*

- Juliopolis Antik Kenti *Ancient city of Juliopolis*
- Davutoğlan Kuş Cennetı ve Jeokşik Okçumlar *Davutoğlan Bird Paradise and Geological Formations*
- Höşbe Mesire Yeri *Höşbe Recreational Area*
- Asartepe Tepe *Asartepe Hill*
- Yuhan Koyunu Üretim ve Gelştirme Sahası *Mouffion Reserve Area*
- Taştıak Emre, Bacım Sultan, Caferi Sadak, Ömer Şeyh Türbeleri *Shrines of Taştıak Emre, Bacım Sultan, Caferi Sadak, Ömer Sheikh*
- Ant Ardıç Ağaçlar *Monumental Juniper Trees*
- Uyuz Suyu Şelalesi *Uyuz Suyu Waterfall*
- Sarıçalı Dağı *Sarıçalı Mountain*
- Andız Yaylası *Andız Plateau*
- Yamaç Paraşütü Eğitimi *Paragliding Training*

Ne Yenir? *What to taste?*

- Yaprak Sarma *Stuffed grape leaves of Ayaş*
- Etli Kapama Pilav *Sow Pilaf*
- Kızılcık Tarhanası *Cornel Tarhana*
- Baklava *Baklava*
- Domates *Tomatoes*
- Kara Dut *Blackberry*
- Eşi Ekmek *Stuffed Bread*

Ne Alınır? *What to buy?*

- İğne oyası ve Takıları *Needle Lace*
- Dokuma İpek Halı *Handmade Silk Carpets*
- Dokuma İpek Bez *Fabric Silk Cloth*
- Çivisiz Fıçı *Nailless Barrel*

Nerede Kalınır? *Where to stay?*

İsim *Name*	Tel *Phone*	E-Posta *E-mail*	Web
Ayhan Sümer Kültür Merkezi	0544 785 57 57		
Damlı Butik Otel	0312 796 00 01	info@damlabutikotel.com	www.damlabutikotel.com
Nafiz Bey Konağı	0312 785 36 30		
Paşalar Konağı	0312 785 18 13		

Mudurnu

Nereye Gidilir? Ne Yapılır? *Where to go? What to do?*

- Abant Gölü *Lake Abant*
- Sülük ve Karamurat Gölleri *Sülük and Karamurat Lakes*
- Mudurnu Evleri *Houses of Mudurnu*
- Armutçular Konağı *Armutçular Mansion*
- Keyvanlar Konağı *Keyvanlar Mansion*
- Şeyh-ül Ümran Tepesi *Şeyh-ul Ümran Hill*
- Yıldırım Bayezid Cami *Yıldırım Bayezid Mosque*
- Tarihi Mudurnu Hamamı *Historic Mudurnu Baths*

Ne Yenir? *What to taste?*

- Saray Helvası *Saray Helva*
- Mudurnu Büreği (Aymak) *About Pie of Mudurnu*
- Kayık Sapı *Kayık Sapı*
- Hamur İşleri (Mantı, Ev Makarnası, Sini Makarnası (Keşli, cevizli su böreği), Malak, Buğdamaç, Kaygana, Cullama, Iskama, Ekmek Makarnası) *Local Pastry (Manti, Home Pasta), Sini Pasta (Water heurek with dried curd and walnut), Malak, Buğdamaç, Kaygana, Cullama, Iskama, Bread Pasta)*
- Öğmaç *Öğmaç*
- Taze Tarhana *Fresh Tarhana*
- Palize (Nişastadan yapılan muballeb) *Palize (Custard from farina)*
- Köpük Helva *Bubble Helva*

Ne Alınır? *What to buy?*

- Saray Helvası *Saray Helva*
- İğne Oyası *Needle lace*
- Mudurnu Bebekleri *Dolls of Mudurnu*

Nerede Kalınır? *Where to stay?*

İsim *Name*	Tel *Phone*	E-Posta *E-mail*	Web
Boz Ali Köşkü (Yoğun Tuğlide)	0374 224 32 11	info@yogunturkoteli.com.tr	www.boyalikoteli.com
Büşük Abant Otel	0374 224 32 11	info@yogunturkoteli.com.tr	www.yogunturkoteli.com.tr
Doğanyuvası Dağ Evleri	0374 615 20 20	info@doganyuvasi.com.tr	www.doganyuvasi.com.tr
Kızılcayılan Konağı	0374 615 24 44	info@kizilcayilan.com	www.kizilcayilan.com
Hoca Şakirler Konağı	0374 615 38 36		www.hacisakirlerkonagi.com
Sanat Termal Park Otel ve Devre İrtibâtları	0374 614 50 50	info@sanattermal.com	www.sanattermal.com
Takvim International Abant Köşkü	0374 224 32 11	abant@takvimoteli.com.tr	www.takvimoteli.com.tr

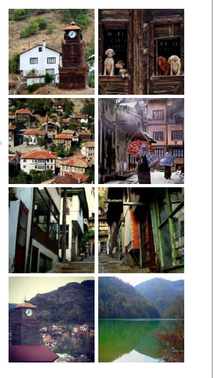

Göynük

Nereye Gidilir? Ne Yapılır? *Where to go? What to do?*

- Akçemsettin Türbesi *The Shrine of Akçemsettin*
- Ömer Sakkin Türbesi *The Shrine of Ömer Sakkin*
- Debbağ Dede Türbesi *The Shrine of Debbağ Dede*
- Tarihi Zafer Kulesi *Historic Tower of Victory*
- Gazi Süleyman Paşa Cami ve Hamamı *Ghazi Suleman Pasha Mosque and Turkish Bath*
- Tarihi Arasta Çarşısı *Historic Arasta Bazaar*
- Çubuk Göllü *Lake Çubuk*
- Sünnet Göllü *Lake Sünnet*
- Çatak Kaplıcası *Çatak Thermal Spring*

Ne Yenir? *What to taste?*

- Düğün Çorbası *Düğün Soup*
- Etli Yaprak Sarma *Stuffed Grape Leaves*
- Tas Kebabı *With Meat*
- Keçili Cevizli Erişte *Ko Kebab / Goulash*
- Su Böreği *Noodle with reed curd*
- Ulıut Tatlısı *and walnut*
- Ölükova Tatlısı *Water Heurek*
- Kabaklı Yufka Tatlısı *Ulıut Desert*
- Kabak *Ölükova Desert*
- *Sweet Savoury Pastry with Cabbage*
- *Wooden Spoon, Miniature Göynük*
- *House and Tower of Victory*
- *Hand Weaves (Pegle and Buckled Cover)*
- *Göynük Cover*
- *Ulıut Desert*
- *Mayflower Vinegar*
- *Pine Water*

Ne Alınır? *What to buy?*

- Tahta Kaşık, Minyatür Göynük Evi ve Zafer Kulesi
- El Dokumaları (Peşkir ve Takak Örtü)
- Kabaklar basılı
- Göynük Örtüsü
- Ulıut Tatlısı
- Ağç Sirkesi
- Çam Suyu

Nerede Kalınır? *Where to stay?*

İsim *Name*	Tel *Phone*	E-Posta *E-mail*	Web
Akçemsettinoğlu Konağı	0374 411 62 78	bilgi@akcemsettinoglukonagi.com	www.akcemsettinoglukonagi.com
Celvder Konağı	0530 080 77 31		
Doğa Otel Resort & Spa	0374 463 12 69		
Göynük Otel	0374 411 62 78	reservations@goynukotel.com	www.goynukotel.net
Gürcüler Konağı	0374 411 77 78	bilgi@gurculerkonagi.com	www.gurculerkonagi.com
Hoca Ali Paşa Konağı	0374 411 25 66		
Mütevelioğlu Evi	0374 411 61 45		
Sünnet Göllü Doğal Kaynak Otel	0374 614 11 02	info@sunnetgolu.com	www.sunnetgolu.com
Türkoğlular Konağı	0374 411 77 78	bilgi@gurculerkonagi.com	www.gurculerkonagi.com

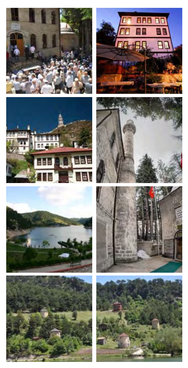

Taraklı

Nereye Gidilir? Ne Yapılır? *Where to go? What to do?*

- Taraklı Evleri ve Sokakları *Taraklı Houses and Streets*
- Yunus Paşa Camii *Yunus Pasha Mosque*
- Tarihi Han *Historic Inn*
- Tarihi Hamam *Historic Turkish Bath*
- Karagöl Yaylası *Karagöl Plateau*
- Hisar *Citadel*
- Hark Kanyonu ve Mağarası *Hark Canyon and Cave*
- Hacıyakup Paşaları'da Bizans *Byzantine Clay Baths in Hacıyakup Pasalar*
- Kil Hamamları *Paragliding in Karagöl Plateau*
- Karagöl Yayla'sı'nda Yamaç Paraşütü

Ne Yenir? *What to taste?*

- Yöresel Keşkek *Local Keşkek*
- Nohutlu Et *Meat with Chickpea*
- Yaprak Dolması *Stuffed Grape Leaves*
- Hamur İşleri *Pastry*
- Köpük Helvası *Bubble Helva*

Ne Alınır? *What to buy?*

- Taraklı Kazağı *Spoon of Taraklı*
- Baston *Walking Stick*
- Çeyiz sandığı *Dowry Chest*
- Ağaç İşleri *Woodworks*
- Nihale *Whisk*
- Ekmek Sepeti *Bread Basket*
- Peçetelik *Napkin Box*

Nerede Kalınır? *Where to stay?*

İsim *Name*	Tel *Phone*	E-Posta *E-mail*	Web
Abdi İbrahim Konağı	0264 491 20 71		
Çakırlar Konağı	0537 619 69 02		
Haremcik Konağı	0264 491 22 82	haremcikkonagi@gmail.com	www.haremcikkonagi.com
İpekyolu Pansiyon	0264 491 29 85		
Kızılkiler Konağı	0264 491 30 90	info@kizilkilerkonagi.com	www.kizilkilerkonagi.com
Taraklı Termal (Devre Mülk)	0264 279 79 79	info@taraklitermal.com.tr	www.taraklitermal.com.tr

Geyve

Nereye Gidilir? Ne Yapılır? *Where to go? What to do?*

- Doğançay Tren İstasyonu *Doğançay Train Station*
- Ebrenbey İmareti *Ebrenbey Workhouse*
- Akfuatpaşa Köprüsü *Akfuatpaşa Bridge*
- Akfuatpaşa Kuvayı Milliye Müzesi ve Mezarı *Akfuatpaşa National Forces Museum and Tomb*
- Bizans Kalesi *Byzantine Citadel*
- Çoban Kalesi *Çoban Castle*
- Süncü Bayezit Köprüsü *Bayezid II Bridge*
- Kırıcılar Kilise Harabeleri *Ruins of Kırıcılar Church*
- Kurtbelenk Kilise Harabeleri *Ruins of Kurtbelenk Church*
- Doğançay Şelalesi *Doğançay Waterfall*

Ne Yenir? *What to taste?*

- Alabalık *Salmon*
- Ayva *Quince*
- Kiraz *Cherry*

Ne Alınır? *What to buy?*

- Eşme Ayvası *Quince of Eşme*

Nerede Kalınır? *Where to stay?*

İsim *Name*	Tel *Phone*	E-Posta *E-mail*	Web
Tezgarlar Otel	0264 517 50 48		

Sapanca

Nereye Gidilir? Ne Yapılır? *Where to go? What to do?*

- Sapanca Gölü kıyısı *Shore of Sapanca*
- Mayakıyor (Kartepe ununda) *Mayakıyor*
- Kırkpınar, İstanbuldere ve Mahmudiye Bizans devri lahit ve mezar taşları *Kırkpınar, Istanbuldere and Mahmudiye Tombs and tombstones of Byzantine era.*
- Vecihi kapısı *The Gate of Vecihi*
- Ruhime Sultan Camii ve Ruhime Sultan Tuğrası *Ruhime Sultan Mosque and Ruhime Sultan Tughra*
- Rüzternpuchu Camii *Rüzternpuchu Mosque*
- Hasan Fehmi Paşa Camii *Hasan Fehmi Pasha Mosque*
- Cami Cedid Camii *Cami Cedid Mosque*

Ne Yenir? *What to taste?*

- Serpme Kahvaltı *Mixed breakfast*
- Alabalık *Local Salmon*

Ne Alınır? *What to buy?*

- Seramik ve Ahşap Figürler *Ceramic and Wooden Figures*
- Söğüt Ağacı Sepetleri *Willow Tree Handbaskets*

Nerede Kalınır? *Where to stay?*

İsim *Name*	Tel *Phone*	E-Posta *E-mail*	Web
Butik Hotel Kayakıyı	0264 582 42 70	info@butikhotelkayakiyi.com	www.butikhotelkayakiyi.com
Istanbul Hotel Sapanca	0264 582 10 10	istanbulhotelsapanca@gmail.com	www.istanbulsapancahotel.com
Kırıkkaya Butik Hotel	0264 582 28 84	info@kirikkaya.net	www.kirikkaya.net
Kartepe Vip Otel	0264 582 28 84	yeniotel@yeni.com.tr	yeniotel.com.tr
Lale Butik Otel	0264 582 38 32	sakarya@laleotel.com	www.laleotel.com
NG Grand Sapanca Otel*****	0264 582 70 00	info@ngsapanca.com	www.grandsapanca.com
Ozgür Otel	0264 582 17 00		
Otel Otel Sapanca	0264 582 18 17	info@hotelotel.com	www.hotelotel.com

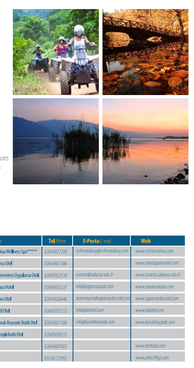

İsim *Name*	Tel *Phone*	E-Posta *E-mail*	Web
Richmond Nasa Hotel & Spa*****	0264 582 12 00	richmondnasa@richmondhotels.com	www.richmondnasa.com
Royal Sapanca Otel	0264 582 47 00		www.royalsapancahotel.com
Sakarya Üniversitesi Dağyakası Otel	0264 582 25 00	sakarya@sakarya.edu.tr	www.sosyoss.sakarya.edu.tr
Sapanca Aqua Hotel	0264 582 25 57	info@sapancaaqua.com	www.sapancaaqua.com
Sapanca Cazu Otel	0264 582 66 66	rezervasyon@sapancacazuotel.com	www.sapancacazuotel.com
Sapanca Otel Otel	0264 582 17 17	info@sapancaotel.com	www.sapancaotel.com
Sapanca Konak Boyacılar Butik Otel	0264 582 17 80	info@sapancabutikotel.com	www.konakboyacilar.com
Sapanca Sarıdelikli Butik Otel	0264 582 61 61		
Tuğa Hotel	0264 582 80 00		www.tugahotel.com
Zeki Çitlioğlu	0530 5 259 62		www.zeki-citlioglu.com